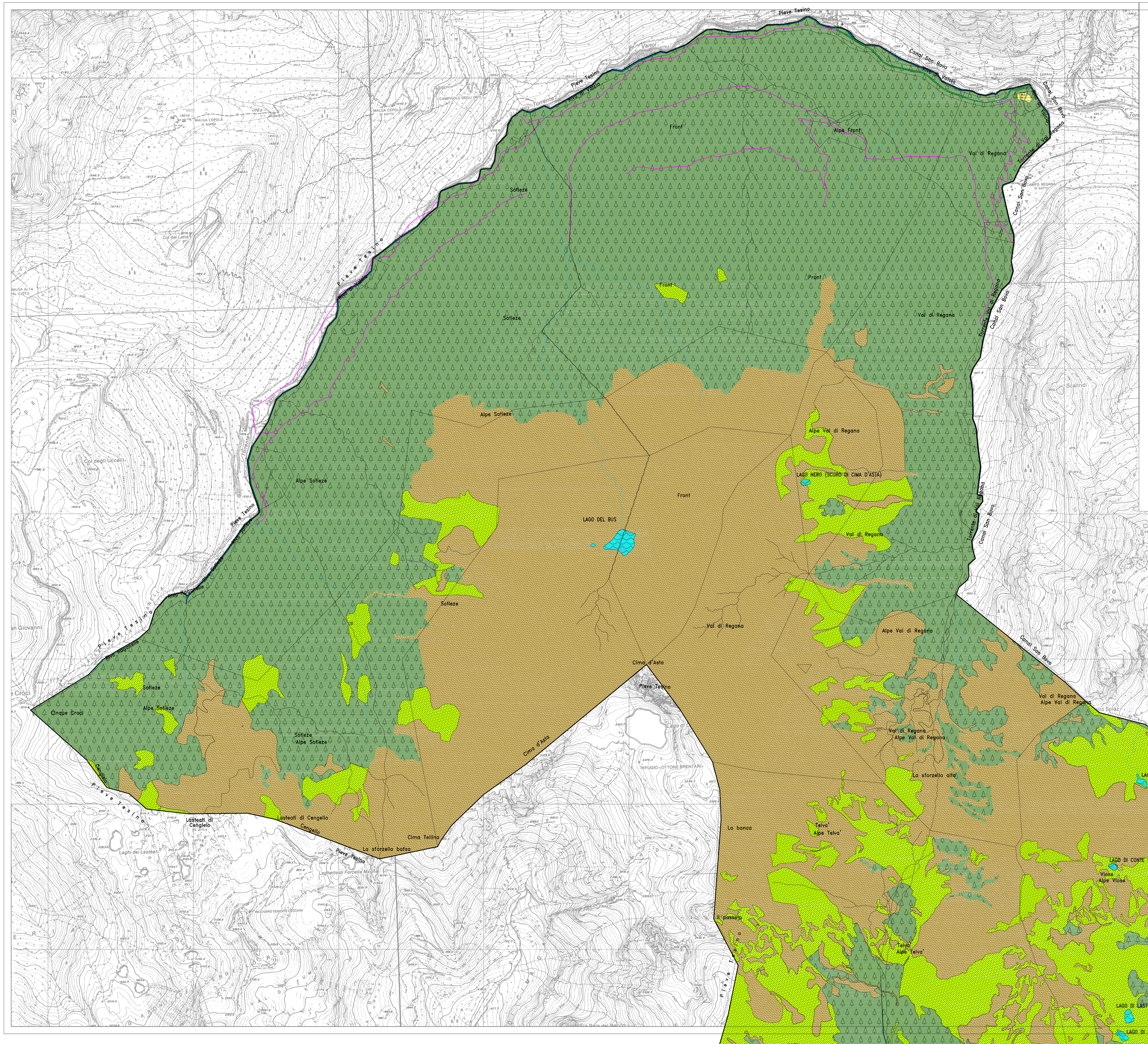

LEGENDA:
SISTEMA INSEDIATIVO e INFRASTRUTTURALE

- LAGO
- FIUME/TORRENTE
- FIUMI
- FOSSE e CANALI
- INSEDIAMENTO STORICO (art. 25-37)
- INSEDIAMENTO STORICO ISOLATO (art. 25-37)
- AREA RESIDENZIALE DI COMPLETAMENTO (art. 39)
  - art. 39.1
- AREA DI NUOVA ESPANSIONE (art. 40)
- VERDE PRIVATO (art. 41)
- AREA PRODUTTIVA DEL SETTORE SECONDARIO - LOCALE (art. 42)
- AREA MISTA (art. 43)
- AREA ESTRATTIVA (art. 44)
- SPAZI A SERVIZIO DELLA MOBILITA' (art. 45)
- AREA ALBERGHIERA (art. 46)
- ATTREZZATURE EXTRA-ALBERGHIERE DI INT. COLLETTIVO (colonie ostelli) (art.47)
- ATTREZZATURE EXTRA-ALBERGHIERE (case per vacanze) (art.47)
- AREA PER CAMPEGGIO (art. 48)
- AREA SCIABILE (art. 49)
  - impianto a fune esistente
  - impianto a fune di progetto
- AREA AGRICOLA (art. 50)
- AREA BOSCO (art. 51)
- AREA A PASCOLO (art. 52)
  - art. 52.7
- AREA A ELEVATA INTEGRITA' (art. 53)

AREA PER ATTREZZATURE E SERVIZI PUBBLICI DI LIVELLO LOCALE (art. 54):

- civile - amministrativa
- scolastica e culturale
- sportiva all'aperto
- assistenziale
- AREA A VERDE PUBBLICO (art. 55)
- AREA A PARCHEGGIO (art. 56)

AREE PER INFRASTRUTTURE E SERVIZI (art. 57):

- AREA CIMITERIALE
- AREA PER IMPIANTI DI DEPURAZIONE
- DISCARICA DI INERTI
- SITI BONIFICATI
- CENTRO RACCOLTA MATERIALI

AREE PER LA MOBILITA' (art. 58):

esistenti progetto potenziamento

- strada 3° categoria
- strada 4° categoria
- strada di interesse locale
- PERCORSO PEDONALE (art. 59)
- ELETTRODOTTO

FASCE DI RISPETTO (art. 60):

- FASCIA DI RISPETTO CIMITERIALE
- FASCIA DI RISPETTO ELETTRODOTTO
- FASCIA DI RISPETTO STRADALE
- FASCIA DI RISPETTO DEPURATORE:
  - fascia di rispetto tipo A
  - fascia di rispetto tipo B

PIANI ATTUATIVI (ART. 71-72):

- di fini generali
- di fini speciali

- VARIANTE CARTOGRAFICA

COMUNE di CASTELLO TESINO

PIANO REGOLATORE GENERALE
VARIANTE 2011

SISTEMA INSEDIATIVO E INFRASTRUTTURALE
Tav. P4.1 scala 1:10.000

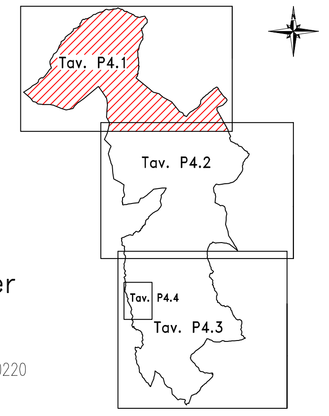

Arch. Francesca Bonecher
38051 Borgo Valsugana (Tn) - Via Segantini, 2
Tel 3475826031
C.F. BNC FNC 54E53 B006W - P. IVA 00467590220
E-mail: francesca.bonecher@gmail.com

1° ADOZIONE	2° ADOZIONE	APPROVAZIONE G.P.